

Pépinières Engandou Taurignan

Producteur de plantes vivaces rustiques,
graminées et fougères en pot de 1 litre



saïson
2023 - 2024

Catalogue professionnel

Automne 2023 - Printemps 2024

06 45 58 10 86

lejardindetaurignan.com
info@lejardindetaurignan.com

- p1 LES **VIVACES**
- p27 LES **GRAMINÉES**
- p32 LES **FOUGÈRES**
- p34 LES **AROMATIQUES**
- p35 LES **C.G.V**

Légende

EXPOSITION

- O** Ombre
- S** Soleil
- M** Méditerranéenne
- T** Toutes expositions

NOUVEAU

- Nouveauté

TYPES DE VÉGÉTATION

- C** Caduque
- P** Persistante
- S-P** Semi-persistant

UTILISATION

- C-S** Couvre-sol
- C** Comestible
- B** Bordure
- A** Aromatique
- I** Infusion

Livraisons

M.I.N de Toulouse : Gratuit chaque Mardi matin



Pépinière :
100 km : Franco à partir de 900€
100 à 200 km : Franco à partir de 1200€
200 à 300 km : Franco à partir de 1500€
+ 300 km : Franco à partir de 2000€



Demi-palette: 150kg maxi, 21 caisses maxi (soit env. 270 plantes basses)
Palette: 45 caisses maxi (soit env. 675 plantes basses)

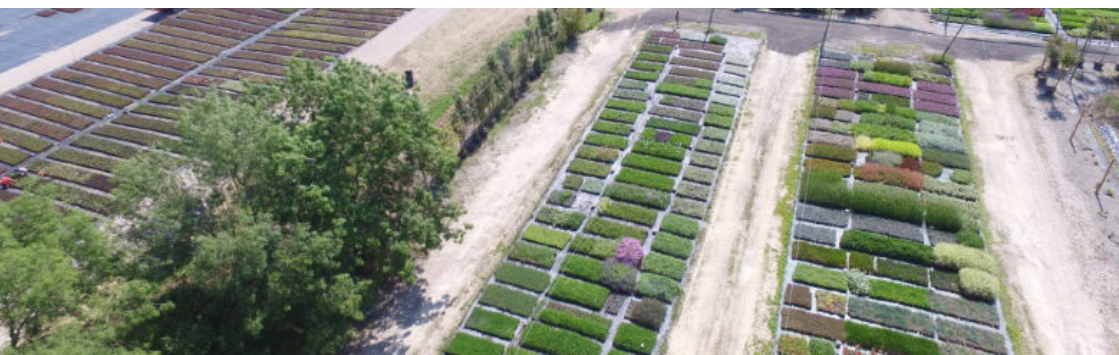

LES VIVACES

	Zone d'exposition	Couleur feuillage	Couleur floraison	Type de sol	Persistance	Densité	Hauteur floraison	Période floraison	Utilisation	Tarifcation
ACAENA										
inermis purpurea	O	bronze	rouge	Tous	P	7	10	06/07	C-S	B
ACANTHUS										
mollis	T	vert	rose , blanc	Tous	C	3	130	06/08	C-S	C
mollis hollard's gold	O	jaune	rose , blanc	Tous	C	2	50	06/08		G
mollis morning candles	S	vert	rose	Tous	C	2	100	06/08		D
mollis rue ledan	O	vert	blanche	Tous	C	2	130	06/08		E
ACHILLEA										
clypeolata	S	vert	jaune doré	Drainé	C	6	50	04/06		B
crithmifolia	S	gris	crème	Drainé	C	7	20	04/06	C-S	B
filipendula parker's variety	S	vert	jaune	Tous	C	5	120	06/09		B
millefolium cerise queen	S	vert	rouge	Tous	C	6	50	06/08		B
millefolium lilac beauty	S	vert	violet pale	Tous	C	6	60	06/08		B
millefolium Paprika	S	vert	rouge orange	Tous	C	6	50	06/08		B
millefolium Pink grapefruit	S	vert	rose vif	Tous	C	6	50	06/08		B
millefolium proa	S	vert	blanche	Tous	C	6	50	06/08		B
millefolium Red Velvet	S	vert	rouge vif	Tous	C	6	50	06/08		B
millefolium terracotta	S	vert gris	orange	Tous	C	6	70	06/08		B
nobilis	S	vert	blanche	Tous	C	6	50	05/06		A
ptarmica noblessa	S	vert sombre	blanche	Tous	C	6	50	07/09		B
ptarmica pearl group	S	vert sombre	blanche	Tous	C	6	50	07/09		B
sibirica love parade	S	vert sombre	rose	Tous	C	6	60	06/08		C
tomentosa aurea	S	gris	jaune	Drainé	P	6	20	06/07	C-S	A
umbellata	S	gris	blanche	Drainé	P	6	25	06/09	C-S	B

ACTAEA										
simplex Brunette	O	bronze	blanche	Tous à frais	C	5	120	09/10		F
simplex pink spike	O	vert	rose	Frais	C	5	120	08/10		F
simplex white pearl	O	vert	blanche	Tous	C	6	120	08/10		G
AEGOPODIUM										
podagraria	O	panache blanc et vert	blanche	Tous	C	7	25	04/05	C-S	B
podagraria variegata	O	panache jaune et vert	blanche	Tous	C	6	15	05/08	C-S	A
AETHIONEMA										
grandiflorum	M	vert bleu	rose	Drainé	P	9	20	05/07		C
AGAPANTHUS										
africanus twister	S	vert	blanche et bleu	Tous	C	5	60	06/08		F
■ Black Magic	S	vert	Violet noir	Tous	C	3	90	07/08		F
double diamond	S	vert	blanche	Tous	C	7	30	06/09		F
orientalis storm cloud	S	vert	bleu	Tous	C	5	90	07/09		F
praecox large blue	S	vert	bleu	Tous	C	5	100	07/09		F
■ praecox queen anne	S	vert	bleu	Tous	P	3	50	06/09		F
umbellatus alba	S	vert	blanche	Tous	C	5	80	06/09		E
umbellatus bleu	S	vert	bleu	Tous	C	5	80	06/09		E
x peter pan	S	vert	bleu	Tous	C	9	50	06/09		D
AGASTACHE										
aurantiaca apricot sprite	M	gris vert	orange	Drainé	C	7	60	06/07		C
black adder	S	vert	bleu foncé	Drainé	C	5	80	07/09		B
blue fortune	S	vert	bleu	Drainé	C	5	100	08/09		B
firebird	M	gris vert	orange	Drainé	C	6	75	07/09		C
foeniculum	S	vert	violet	Drainé	C	6	100	07/08	C	B
foeniculum golden jubilee	S	jaune	violet	Drainé	C	6	60	07/08	C	B
kudos coral	S	gris	rouge orangé	Drainé	C	6	60	06/07		C
kudos mandarin	S	vert gris	jaune orangé	Drainé	C	6	60	06/07		C
mexicana sangria	M	vert gris	pourpre	Drainé	C	6	50	06/07		C
rugosa f. albiflora	S	vert	blanche	Tous	C	5	90	06/09	C	B
rugosa liqueurice blue	S	vert	violet	Tous	C	5	90	06/09	C	B
AJANIA										
pacificum gold and silver	S	gris vert	jaune	Tous	C	5	40	09/10		B
AJUGA										
reptans	O	vert	bleu	Tous	P	6	15	04/07	C-S	A
reptans alba	O	vert	blanche	Tous	P	6	15	04/07	C-S	B
reptans atropurpurea	O	bronze	bleu	Tous	P	6	15	04/07	C-S	B
reptans catlin's giant	O	bronze	bleu	Tous	P	7	20	04/07	C-S	B
ALCEA										
pallida	S	vert	rose pale	Tous à drainant	C	9	150	06/09		C

rosea radiant rose	S	vert	rose	Drainé	C	5	200	06/09	C
rosea simplex	S	vert	rose	Drainé	C	5	200	06/09	C
ALCHEMILLA									
mollis	O	vert	jaune	Tous	C	6	40	06/07	B
ALLIUM									
Gladiator	S	vert	violette	Tous à drainant	C	9	100	06/07	F
Mont Blanc	S	vert	blanche	Tous à drainant	C	9	100	06/07	F
■ Mont Everest	S	vert	blanche	Drainé	C	9	100	05/06	F
purple sensation	S	vert	violette	Tous à drainant	C	9	90	05/06	F
senescens	S	vert	rose	Tous	C	6	40	07/08	C B
shoenoprasum pink one	S	vert sombre	rose	Tous	C	9	25	04/06	C B
shoenoprasum white one	S	vert sombre	blanche	Tous	C	9	25	04/06	C B
tuberosum	S	vert sombre	blanche	Tous	C	8	35	05/06	C B
ALTHEA									
officinalis	S	vert	rose pale	Drainé	C	5	180	06/09	C
ALYSSE									
montanum montain gold	S	gris	jaune doré	Tous	P	7	20	04/05	B
saxatile compactum goldkugel	S	gris	jaune doré	Tous	P	6	15	04/05	C-S A
ALYSSUM									
montanum mountain gold	S	gris	jaune doré	Tous	P	6	15	04/05	C-S A
ANACYCLUS									
■ pyrethrum var. Depressus	M	gris vert	blanche	Drainé	C	5	100	05/07	B
pyrethrum depressus compact	M	gris vert	blanche	Tous à drainant	C	5	10	05/09	B
ANAPHALIS									
margaritacea new snow	S	gris	argenté	Tous	C	6	60	07/09	B B
ANEMONA									
pamina	O	vert	rose vif	Tous	C	5	80	08/10	C
andrea atkinson	O	vert sombre	blanche	Tous	C	4	100	08/10	B
honorine jobert	O	vert	blanche	Tous	C	5	120	08/10	B
hupehensis	O	vert	rose	Tous	C	5	80	08/10	B
japonica margarete	O	vert	rose vif	Tous à frais	C	7	70	08/10	C
■ japonica Pretty Lady Emily	T	vert	rose vif	Drainé	C	5	40	08/10	C
japonica september charm	O	vert	rose pale	Tous à frais	C	5	100	08/10	B
sylvestris	O	vert	blanche	Tous	C	6	30	04/06	D
tom. Robustissima	O	vert	rose	Tous	C	5	100	08/10	B
ANGELICA									
archangelica	O	vert	verte	Tous à frais	C	3	150	06/07	C D
ANTENNARIA									
Alex Deguid	S	gris	rouge	Tous	P	8	10	05/06	B
ANTHEMIS									
tinctoria alba	S	vert	blanche	Tous	C	3	40	05/06	B
AQUILEGIA									
alpina	O	vert	bleu	Tous	C	8	30	05/06	B
caerulea koralle	O	vert	rouge et jaune	Tous	C	9	60	05/07	B

caerulea kristall	O	vert	blanche	Tous	C	8	60	05/06	B
chrysanta denver gold	O	vert	jaune	Tous à frais	C	7	80	04/05	B
chrysanta yellow queen	O	vert	jaune	Tous	C	8	80	05/06	B
vulgaris	O	vert	bleu	Tous	C	8	60	05/06	B
vulgaris william guiness	O	vert	marron et blanc	Tous	C	8	60	05/06	B
ARABIS									
caucassia compacta compinkie	S	vert	rose vif	Tous	P	5	10	04/05	B
■ caucasica compacta schneeball	S	vert	blanche	Tous	P	7	15	04/06	C-S C
caucassia compinkie	S	vert	rose	Tous	P	8	10	04/05	B
■ caucasica variegata	S	panaché vert et blanc	blanc	Tous	P	8	15	03/05	C
■ ferdinandi-coburgii Old Gold	S	panaché vert et jaune	blanc	Tous	P	9	15	05/06	C-S C
■ ferdinandi-coburgii variegata	S	panaché vert et blanc	blanc	Tous	P	9	10	05/06	C
ARCTANTHEMUM									
■ arcticum	S	vert	blanc	Tous	C	6	30	08/10	C
ARMERIA									
maritima alba	S	vert	blanche	Tous	P	7	20	04/06	A
maritima Nifty Thrifty	S	panaché vert blanc	rose	Tous	P	7	20	04/06	C
maritima rubrifolia	S	bronze	rose	Tous	P	7	20	04/06	B
maritima splendens	S	vert	rose	Tous	P	7	20	04/06	A
ARNICA									
montana	S	vert	jaune	Tous	C	6	50	05/07	D
ARTEMISIA									
absinthium common wormwood	S	gris	gris	Drainé	C	5	100	07/09	B
camphorata	M	gris	grise	Drainé	P	5	70	06/07	C
dracunculus	S	vert	verte	Tous	C	4	50	06/07	B
ludoviciana	S	gris	gris	Drainé	C	5	70	07/08	B
ludoviciana valerie finnis	M	gris	grise	Tous	C	5	80	07/09	C
oriental limelight	S	panache vert blanc jaune	verte	Tous	C	1	90	07/08	C-S B
powis castle	S	gris	gris	Tous	C	5	70	06/08	B
schmidtiana nana	S	gris	grise	Tous	C	8	15	06/08	B
stelleriana morris strain	S	gris	gris	Drainé	C	5	15	06/07	C
ARUNCUS									
aethusifolius	O	vert	blanche	Humide et frais	C	6	30	05/07	C
dioicus	O	vert	blanche	Humide	C	5	150	06/07	B
ASPHODELINE									
lutea	S	vert	jaune	Tous	C	9	80	05/06	E
ASTER									
ageratoides ashvi	S	vert	violet	Tous	C	5	50	06/07	B
ageratoides asran	S	vert	violette	Tous	C	6	50	09/10	B

ageratoides eleven purple	S	vert	violet	Tous	C	5	50	07/09	B
ageratoides stardust	S	vert	blanche	Tous	C	5	60	08/10	B
alpinus goliath	S	vert	violet	Tous	C	5	20	04/06	B
alpinus pinkie	S	vert	rose vif	Tous	C	9	25	04/06	B
amelus rudolf goethe	S	vert	rose	Tous	C	6	60	07/09	B
cordifolia little carlow	S	vert	bleu	Tous	C	5	100	09/10	B
divaricatus beth chatto	S	vert	blanche	Tous	C	6	50	06/09	C
dumosus herbstgruss vom bresserhee	S	vert	violet	Tous	C	5	50	08/10	B
dumosus lady in blue	S	vert	bleu	Tous	C	5	50	09/10	B
ericoides blue wonder	S	vert	bleu	Tous	C	6	60	08/10	B
ericoides cyrille	S	vert	rose	Tous	C	6	70	08/10	B
ericoides prostrate form	S	vert	blanche	Tous	C	5	10	09/10	B
frikartii jungfrau	S	vert	bleu clair	Tous	C	6	70	07/09	B
frikartii wunder von stafa	S	vert	bleu	Tous	C	6	70	07/09	B
lateriflorus prince	S	violet	rose pale	Tous	C	6	80	07/09	B
■ novae angliae	S	vert	violet	Tous	C	5	160	09/10	B
novae angliae herbschnee	S	vert	blanche	Tous	C	5	120	09/10	B
novi belgii marie ballard	S	vert	bleu clair	Tous	C	4	100	09/10	B
pringlei monte casino	S	vert	blanche	Tous	C	6	120	08/09	B
purple dome	S	vert	violette	Tous	C	7	50	09/11	B
spathulifolium	S	gris vert	bleu clair	Tous	S-P	4	50	09/11	C
tongolensis wartburgsterm	S	vert	violet	Tous	C	7	30	05/07	B
ASTILBE									
arendsii brautschleier	O	vert	blanche	Frais - humide	C	5	60	06/07	C
arendsii bronzlaub	O	bronze	blanche	Frais - humide	C	5	60	06/07	D
arendsii color flash lime	O	vert jaune	rose	Frais - humide	C	5	100	05/06	D
arendsii fanal	O	vert	rouge	Frais à humide	C	6	60	07/08	D
chinensis pumila	O	vert	rose pale	Frais à humide	C	7	35	07/08	C
vision in pink	O	vert	rose	Frais - humide	C	5	60	06/08	D
vision in violet	O	vert	violet	Frais - humide	C	5	60	06/08	D
ASTILBOIDES									
tabularis	O	vert	blanche	Frais - humide	C	4	150	06/07	F
ASTRANTIA									
■ Buckland	T	vert	rose	Frais	C	5	60	06/09	F
major roma	O	vert	rouge	Tous à frais	C	7	60		E
■ major Star of Beauty	T	vert	rose-violacé	Frais	C	5	60	06/09	F
AUBRIETA									
culturum cascade blue	S	vert	bleu	Tous	P	6	15	04/05	B
BALLOTA									
hirsuta	S	gris	gris	Sec	P	4	60	07/09	C-S D
pseudodictamnus	S	gris	gris	Sec	P	5	50	07/09	C-S D
BAPTISIA									
australis	S	vert gris	bleu	Tous	C	4	100	06/08	E

BEGONIA									
evansiana	O	gris	rose pale	Tous	C	6	50	07/11	E
BERGENIA									
bressingham white	S	vert	blanche	Tous	P	6	30	03/04	E
crassifolia	S	vert	rose	Tous	P	5	40	03/04	B
dragon fly	S	vert	rose	Tous	P	6	50	04/06	E
eden's dark margin	S	vert	rose	Tous	P	6	30	04/05	D
BRUNNERA									
macrophylla	O	vert	bleu	Tous	C	6	40	04/05	C-S D
macrophylla jack frost	O	blanc et vert	bleu	Tous surtout frais	C	5	50	05/06	D
BULBINE									
frutescens hallmark	S	vert sombre	orange	Drainé	P	5	45	06/07	C
CALAMINTA									
blue cloud strain	S	vert	bleu	Tous	C	6	40	06/09	A B
white cloud strain	S	vert gris	blanche	Tous à drainant	C	6	50	06/09	B
CAMPANULA									
carpatica	S	vert	bleu	Tous	C	7	15	06/08	B
carpatica white	S	vert sombre	blanche	Tous	C	9	20	06/08	B
dikson gold	S	jaune	bleu	Tous à frais	C	7	15	05/09	D
garganica	S	vert	bleu	Tous	C	6	10	06/08	C-S B
■ glomerata var dahurica	S	vert	bleu	Frais	C	6	60	05/08	C
latifolia macrantha alba	S	vert	blanche	Tous	C	5	80	06/08	C
persicifolia grandifolia alba	S	vert	blanche	Riche	C	5	80	06/08	B
■ persicifolia grandiflora coerulea	S	vert	bleu	Frais	C	5	80	06/08	B
porcharskyana	S	vert	bleu	Tous à drainant	P	6	15	05/09	C-S B
portenschlagiana	S	vert	bleu	Tous à drainant	P	6	15	05/09	C-S B
poscharskyana E.H Frost	S	vert	blanche	Tous à drainant	P	6	15	05/10	C-S B
punctata rubriflora	S	vert claire	rose	drainant et frais	C	6	50	06/09	C
rapunculoides	S	vert	bleu	Tous à drainant	C	6	100	06/08	C
sarastro	S	vert	bleu	Tous	C	6	50	06/08	D
trachelium alba	S	vert	blanche	Tous à drainant	C	7	70	07/09	C
CATANANCHE									
caeruela alba	S	vert	blanche	Drainé	C	7	40	05/07	B
caeruela amor blue	S	vert	bleu	Drainé	C	7	40	05/07	B
CENTAUREA									
bella	M	gris vert	rose	Drainé	P	5	60	04/07	E
■ cineraria hort (ragusina)	S	gris	jaune	Tous	C	5	40	07/08	E
dealbata	S	vert	rose	Tous	C	5	80	05/07	C
macrocephala	S	vert	jaune	Tous	C	6	120	07/09	E
montana	S	vert	bleu	Tous à frais	C	5	40	05/08	C
CENTRANTHUS									
ruber albus	S	vert	blanche	Drainé	C	6	60	05/09	B
ruber coccineus	S	vert	rouge	Drainé	C	6	60	05/09	B

CEPHALARIA										
gigantea	S	vert	jaune	Riche	C	1	200	06/09		F
CERASTIUM										
tomentosum var. columnae silberteppich	S	gris	blanche	Drainé	P	5	15	05/07	C-S	A
CERATOSTIGMA										
plumbaginoides	M	vert sombre	bleu	Tous	P	5	25	08/10		D
CHAMAEMELUM										
nobile	S	vert	blanche	ordinaire	P	6	15	06/09	C-S	A
CHRYSANTHEMUM										
indicum citronella	S	vert	jaune	Tous	C	5	50	09/11		B
indicum poesie	S	vert	blanche	Tous	C	5	100	09/11		B
mandarine	S	vert	orange	Tous	C	5	50	09/11		B
rubellum mary stoker	S	vert	jaune	Tous	C	5	50	08/10		B
CISTUS										
albidus	S	gris	blanche	Drainé	P	2	100	03/05	C-S	C
incanus ssp. Aristatus	M	gris vert	rose	Tous bien drainant	P	4	100	05/06		C
laurifolius	M	vert sombre	blanche	Tous	P	3	100	05/07		C
monspeliensis	M	vert	blanche	Drainé	P	5	125	04/05		C
salviifolius	S	vert	blanche	Drainé	P	3	100	03/05	C-S	C
COREOPSIS										
full moon	S	vert	jaune	Ordinaire	C	5	50	07/10		B
grandiflora bernwoode	S	panache jaune et vert	jaune	Tous	C	6	40	06/09		D
grandiflora sonnenkind	S	vert	jaune	Tous	C	7	50	05/09		B
redshift	S	vert	jaune et rouge	Tous	C	5	50	07/10		B
route 66	S	vert	jaune et brun	Tous	C	5	50	06/07		B
tripteris	S	vert	jaune	Tous	C	5	150	07/09		C
verticillata moonbeam	S	vert	jaune souffre	Tous	C	6	40	07/09		B
verticillata zagreb	S	vert	jaune doré	Tous	C	5	30	06/09		B
CROCOSMIA										
george davidson	S	vert	jaune	Tous	C	7	80	07/08		C
aurea	S	vert	orange	Tous	C	9	80	07/08		C
emily mckenzie	S	vert	orange vif	Tous	C	8	80	06/07		C
lucifer	S	vert	rouge vif	Tous	C	8	100	06/07		C
■ paniculata hybr orangerot	S	vert	orange	tous	C	6	70	06/09		C
CYCLAMEN										
coum	O	vert	rose	Tous	C	12	10	01/05		B
hederifolium Rosenteppich	O	vert	rose vif	Tous à frais	C	9	15			C
DELOSPERMA										
congestum	S	vert	jaune doré	Tous	P	12	5	04/06		B

cooperi	S	vert	rose	Tous	P	6	10	05/10	C-S	B
fire wonder	S	vert	rouge	Tous	P	5	10	05/09	C-S	B
graaf reinet	S	vert	blanche	Tous	P	5	10	05/09	C-S	B
■ Jewel of Desert Garnet	S	vert	rouge et violet	tous	P	5	100	05/09	C-S	B
jewel of desert grenade	S	vert	rouge	Tous	P	5	10	05/09	C-S	B
jewel of desert peridot	S	vert sombre	jaune	Tous	P	7	10	05/10	C-S	B
jewel of desert rosequarts	S	vert	rose pale	Tous	P	7	10	05/09	C-S	B
orange wonder	S	vert	orange	Tous	P	5	10	05/09	C-S	B
pink wonder	S	vert	rose vif	Tous	P	5	10	05/09	C-S	B
DELPHINIUM										
belladonna	S	vert	bleu	Riche	C	5	80	06/09		B
pacific astolat	S	vert	violet	Riche	C	5	180	06/09		B
pacific galahad	S	vert	blanche	Riche	C	5	180	05/06		B
■ Pacific Black Knight	S	vert	bleu foncé	riche	C	5	200	06/09		B
DIANTHUS										
arenarius nanus little maiden	S	vert	blanche	Drainé	P	6	40	05/08		B
barbatus nigrescens	S	bronze	violet	Tous	C	5	40	05/07		D
carthusionorum	S	vert	violet	Tous	P	6	60	06/08		B
deltoides albus	S	vert	blanche	Tous	P	6	20	05/07		B
deltoides brillant	S	vert	rouge écarlate	Tous	P	6	20	05/07		B
gratianopolitanus badenia	M	gris	rose vif	Tous à drainant	P	8	20	06/07		B
■ gratianopolitanus Emmen	M	gris vert	rouge	Drainé	P	8	10	05/06		B
gratianopolitanus eydangeri	M	gris	rose pale	Tous à drainant	P	8	20	06/07		B
gratianopolitanus pink jewel	M	gris	rose	Tous à drainant	P	8	20	06/07		B
gratianopolitanus rosafeder	M	gris	rose pale	Tous à drainant	P	6	25	06/08		B
plumarius doris	M	gris vert	rose	Tous à drainant	S-P	5	25	05/09		B
plumarius haytor white	M	gris vert	blanche	Tous à drainant	S-P	5	25	05/09		B
plumarius roseus	S	gris	rose	Tous	P	5	40	05/07		B
pyrenaicus	S	vert	violette	Tous	P	7	10	05/09		B
DIASCIA										
barberae blackthorn apricot	S	vert	orange	Tous	C	7	25	06/09		C
DICENTRA										
spectabilis	O	vert	rose	Tous	C	5	70	05/07		D
valentine	O	vert	rouge	Tous	C	5	60	05/07		F
DICHONDRA										
repens	S	vert		Tous	P	6	10			A
DIGITALIS										
mertonensis	O	vert	rose	Tous	C	6	80	06/08		B
purpurea camelot blanc	O	vert	blanche	Tous	C	6	120	07/08		B
purpurea camelot rose	O	vert	rose	Tous	C	6	120	07/08		B
ECHINACEA										
angustifolia	S	vert	rose	Drainé	C	7	70	06/08		B

eccentric	S	vert	rouge	Drainé	C	7	70	07/09	F
■ Hot Summer	S	vert	rouge	Frais	C	7	90	06/08	F
green jewel	S	vert	verte	Drainé	C	7	60	06/08	F
mellow yellow	S	vert	jaune	Tous surtout drainant	C	5	60	07/10	F
pallida	S	vert	rose	Drainé	C	7	70	06/08	B
purpurea alba	S	vert	blanche	Tous	C	6	80	07/10	B
purpurea green twister	S	vert	verte et rouge	Tous surtout drainant	C	7	75	07/09	F
purpurea magnus superior	S	vert	violette	Tous à drainant	C	7	80	07/10	B
purpurea pow wow wild berry	S	vert	rose vif	Drainé	C	7	50	07/09	F
tiki torch	S	vert	orange vif	Tous à drainant	C	7	70	07/10	F
tomato soup	S	vert	rouge vif	Tous à drainant	C	7	70	07/10	F
ECHINOPS									
bannaticus blue glow	S	vert gris	bleu	Drainé	C	8	100	06/08	D
bannaticus star frost	S	vert gris	blanche	Drainé	C	8	100	06/08	D
ritro	S	vert	bleu	Drainé	C	8	120	06/08	D
ECHIUM									
russicum	S	vert	pourpre	Drainé	C	6	60	06/08	C
EPIMEDIUM									
■ grandiflorum Alabaster	O	vert	blanche	Frais	S-P	3	25	04/05	E
■ grandiflorum Red Beauty	O	vert pourpre	rose	Frais	P	4	35	04/05	E
perralchicum Frohnleiten	O	vert	jaune	Tous	S-P	9	35	04/05	D
■ pubigerum Orangekönigin	O	vert	orange	Sec	P	5	30	04/05	C-S E
ERIGERON									
glaucus	S	vert	rose	Tous	C	5	40	05/10	B
karvinkianus	S	vert	blanche et rose	Tous	C	5	25	05/10	A
speciosa rosa jewel	S	vert	rose	Tous	C	5	50	06/09	B
ERODIUM									
manescavii	S	vert	rose	Tous	C	7	40	05/09	C
ERYNGIUM									
agavifolium	S	vert	brun	Tous	P	5	150	05/06	D
planum blue glitter	S	vert	bleu	Drainé	C	8	80	06/09	C
EUPATORIUM									
coelestinum	S	vert	violet	Tous	C	5	60	07/09	C
maculatum atropurpureum	S	vert	rose	Tous	C	4	200	07/09	C
rugosum chocolate	S	bronze	blanche	Tous	C	5	80	07/09	C
EUPHORBIA									
amygdaloides Purpurea	O	pourpre	jaune	Drainé	P	5	50	04/06	C
amygdaloides robbiae	O	vert	jaune	Tous	P	5	50	04/06	C-S C
ascot rainbow	S	jaune vert et rouge	jaune	Tous à drainant	P	5	60	04/05	E
ceratocarpa	M	gris	jaune	Tous	C	2	90	04/07	D
■ characias Tasmanian Tiger	M	panaché	jaune	Sec	C	2	80	04/05	F



characias wulfenii	S	vert gris	jaune	Tous à drainant	P	1	120	05/06	C
corallioides	S	vert	jaune	Tous	P	6	50	05/06	C
cyparissias fens ruby	S	gris vert	jaune	Tous	C	6	20	05/06	B
myrsinites	M	gris	jaune	Tous surtout drainant	P	5	15	04/05	B
pithyusa cupanii ponte leccia	M	gris	jaune	Tous	C	5	80	07/08	D
FOENICULUM									
vulgare	S	vert	jaune	Tous	C	5	150	07/08	A
vulgare purpureum	S	pourpre	jaune	Tous	C	5	150	07/08	B
FUCHSIA									
■ Madame Cornelissen	S	vert	rouge	Frais	C	3	70	06/10	D
■ magellanica alba	O	vert	blanc et rose	Frais	C	1	200	07/10	C
mrs popple	O	vert	rose et violet	Frais	C	5	100	07/10	D
riccartonii	O	vert	rose et violet	Frais	C	5	150	07/10	C
GAILLARDIA									
aristata arizona apricot	S	vert	orange jaune	Tous à riche	C	6	30	06/09	B
■ aristata tokajer	S	vert	rouge et jaune	Sec	C	6	50	06/09	B
aristata kobold	S	vert	rouge et jaune	Tous à riche	C	6	30	06/09	A
GALLEGA									
officinalis	S	vert	rose	Tous	C	2	80	06/08	B
GAURA									
lindheimeri cool breeze	S	vert	blanche	Tous	C	5	100	07/10	B
lindheimeri corrie's gold	S	vert et jaune	blanche	Tous	C	5	60	05/10	C
lindheimeri gaudi red	S	vert sombre	rose vif	Tous	C	7	50	06/07	B
lindheimeri red color	S	pourpre	rouge rose	Tous	C	5	60	05/09	B
lindheimeri siskyou pink	S	vert sombre	rose vif	Tous	C	5	100	05/10	B
lindheimeri sparkle white	S	vert	blanche	Tous	C	5	60	05/09	B
lindheimeri summer breeze	S	vert	blanche	Tous	C	4	120	05/09	B
lindheimeri the bride	S	vert	blanche	Tous	C	4	100	05/09	A
GAZANIA									
linearis colorado gold	S	gris	jaune	Drainé	C	8	20	05/09	D
GERANIUM									
brookside	S	vert	bleu	Tous	C	3	60	06/07	E
cant. Canbridge	S	vert	rose	Tous	C	5	30	06/07	C-S C
cinereum Giuseppeii	S	vert	rose	Tous	C	7	20	05/09	D
clarkei kashmir white	S	vert	blanche	Tous	C	5	50	06/08	E
endressi	O	vert	rose	Tous	C	5	40	05/09	C-S C
endressi beholders eye	T	vert	rose	Tous	C	5	40	06/09	D
johnson's blue	S	vert	bleu	Tous	C	5	40	06/08	E
macrorrhizum	O	vert	violette	Tous	S-P	7	40	05/07	C
oxoniamun sanne	S	bronze	blanche	Tous	C	5	30	06/07	F
■ pratense striatum	S	vert	bleu et blanc	Tous	C	5	50	06/08	C

psilostemon	S	vert	rose vif	Tous	C	4	80	06/07	E
rozanne	S	vert	bleu	Tous	C	4	40	05/10	F
sanguineum album	S	vert	blanche	Tous	C	5	30	06/09	C-S C
sanguineum elsbeth	S	vert	violette	Tous	C	6	20	07/08	C-S C
sanguineum stritum	S	vert	rose pale	Tous	C	5	30	06/09	C-S C
sanguineum tiny monster	S	vert	violette	Tous	C	5	20	06/09	C-S C
sanguineum vision pink	S	vert	rose vif	Tous	C	5	20	06/09	C-S C
sanguineum vision violette	S	vert	violet lumineux	Tous	C	5	20	06/09	C-S C
tanya rendall	S	bronze	rose vif	Tous	C	5	30	05/11	F
GEUM									
beech house apricot	S	vert	orange	Tous	C	6	50	07/08	D
chiloense mrs bradshaw	S	vert	rouge	Tous	C	6	60	06/08	A
coccineum borosii strain	S	vert	orange	Tous	C	6	30	07/09	B
coccineum cocktail tequila sunrise	S	vert	orange et jaune	Tous	C	6	45	06/09	C
lisanne	S	vert	jaune	Tous	C	6	35	05/07	D
■ Prinses Juliana	S	vert	orange	Tous	C	5	60	06/08	D
rivale flames of passion	S	vert	rouge orangé	Tous	C	7	40	05/07	D
GLOBULARIA									
cordifolia	S	vert	violette	Tous	S-P	7	15	06/07	B
punctata	S	vert	violette	Tous	S-P	7	25	05/06	B
GYPSOPHILA									
paniculata schneeflocke	S	gris vert	blanche	Tous à drainant	C	4	100	06/08	A
repens rosea	S	vert	rose	Tous	P	6	15	06/08	B
HEDERA									
helix	O	vert		Tous	P	5	300		B
HELENIUM									
autumnale helena gold	S	vert	jaune	Tous	C	5	80	07/09	B
autumnale helena red shades	S	vert	rouge	Tous	C	5	80	07/09	B
hybride moerheim beauty	S	vert	orange	Tous	C	7	80	06/08	C
HELIANTHEMUM									
ben fhada	M	vert	jaune	Drainé	P	5	20	05/08	B
ben hope	M	vert	rose	Drainé	P	5	20	05/08	B
nummularium evergreen	M	vert sombre	jaune dore	Tous	P	6	20	05/08	C-S B
the bride	M	gris	blanche	Drainé	P	5	20	05/08	B
HELIANTHUS									
lemon queen	S	vert	jaune soufre	Tous	C	3	180	08/09	B
maximiliani	S	vert	jaune	Tous	C	4	200	08/10	D
HELICHRYSUM									
angustifolium tall cury	M	gris	jaune	Drainé	P	5	40	06/08	B
italicum	S	gris	jaune	Drainé	P	5	40	06/08	B
HELICTOTRICHON									
■ sempervirens Saphirsprudel	S	bleu	brun	Tous	P	5	80	07/08	D

HELLEBORUS									
argutifolius	O	vert	verte	Tous	C	6	60	02/05	E
■ foetidus	O	vert	verte	Tous	P	4	80	01/04	G
niger praecox	O	vert sombre	blanche	Tous	P	7	30	01/04	E
■ orientalis Pretty Ellen White	O	vert sombre	blanc	Tous	P	4	40	02/04	F
orientalis Ballard hybrids	O	vert	pourpre	Tous	P	6	50	02/05	F
orientalis Red double	S	vert sombre	rouge	Tous	P	5	50	02/05	G
■ orientalis Red Hybrids	T	vert sombre	rouge	Tous	S-P	4	40	02/05	G
orientalis Red spotted	O	vert	rouge	Tous	P	5	60	01/05	F
purpurascens	O	vert	pourpre	Tous	P	5	60	01/04	F
HEMEROCALLIS									
american revolution	S	vert	violette	Tous	C	5	80	06/08	F
aten	S	vert	jaune orangé	Tous	C	6	60	06/08	D
border baby	S	vert	jaune	Tous	C	7	35	05/08	D
chicago royal robe	S	vert	pourpre	Tous	C	6	60	06/08	D
corky	S	vert	jaune	Tous	C	6	60	06/07	D
crimson pirate	S	vert	rouge	Tous	C	5	70	06/08	D
frans hals	S	vert	jaune et orange	Tous	C	5	70	07/08	D
james marsh	S	vert	rouge	Tous	C	5	70	06/08	D
pink damask	S	vert	rose	Tous	C	5	70	06/08	D
■ Red precious	S	vert	rouge	Tous	C	5	40	06/08	F
stella de oro	S	vert	jaune	Tous	C	6	40	06/09	D
white temptation	S	vert	blanche	Tous	C	5	70	06/07	D
HERNARIA									
glabra	T	vert	insignifiant	Tous	P	5	10		C-S B
HEUCHERA									
americana dale's strain	O	vert	blanche	Tous	S-P	7	60	06/07	C
americana palace purple	O	pourpre	blanche	Tous	P	5	35	06/07	C
■ Binoche	O	pourpre	blanche	Tous	P	5	35	06/07	F
brizoides Pluie de feu	S	vert	rouge	Tous	P	7	50	05/07	D
caramel	O	caramel	blanche	Frais et riche	P	6	40	06/08	F
citronella	O	jaune	blanche	Frais et riche	P	6	40	06/08	F
fire alarm	O	rouge	blanche	Frais et riche	P	6	40	06/08	F
forever purple	O	violet	blanche	Frais et riche	P	6	40	06/08	F
glitter	O	violet et argenté	rouge	Frais et riche	P	6	40	06/08	F
sanguinea leuchtkafer	S	vert	rouge	Tous	P	7	35	05/07	C
sanguinea white cloud	S	vert	blanche	Tous	P	5	50	05/07	C
villosa var. macrorrhizza	O	vert claire	blanche	Tous	S-P	5	50	05/07	C
HEUCHERELLA									
art deco	O	marron	blanche	Tous à riche	P	5	40	06/07	F
HOSTA									
blue cadet	O	bleuté	violette	Tous à frais	C	7	40	07/08	D

blue mouse ears	O	gris vert	violette	Tous à frais	C	7	40	07/08	D
francee	O	vert et blanc	violette	Tous à frais	C	5	60	07/08	E
gold standard	O	vert et jaune	violette	Tous à frais	C	5	60	07/08	D
golden tiara	O	jaune et vert	violette	Tous à frais	C	5	50	06/08	D
golden waffels	O	jaune	violette	Tous à frais	C	5	50	06/07	E
june	O	jaune doré	violette	Tous à frais	C	5	60	06/07	E
krossa regal	O	gris	violette	Tous à frais	C	5	100	07/08	D
orange marmelade	O	jaune orangé et vert	violette	Tous à frais	C	5	60	07/08	E
patriot	O	vert et blanc	violet	Tous à frais	C	5	60	07/08	F
royal standard	O	vert et blanc	violette	Tous à frais	C	5	60	07/08	E
sieboldiana France willian's	O	jaune et vert	blanche	Tous à frais	C	5	100	07/08	D
■ Sum and Substance	O	vert clair	violette	Frais	C	5	100	07/08	D
tardiana halcyon	O	gris bleu	violette	Tous à frais	C	5	50	07/08	D
undulata mediovariegata	O	vert et blanc	violette	Tous à frais	C	5	70	07/08	D
wide brim	O	jaune et vert	violette	Tous à frais	C	5	60	07/08	D
HOUTTUYNIA									
cordata chameleon	S	vert rouge et jaune	blanche	Frais à humide	C	6	35	06/07	C
cordata flore pleno	S	vert	blanche	Frais à humide	C	5	20	05/07	C B
HUMULUS									
lupulus	S	vert	verte	Frais et riche	C	5	5	05/06	C
HYPERICUM									
calycinum	S	vert	jaune	Tous	P	5	50	06/09	C-S B
golden beacon	O	jaune doré	jaune	Tous	C	4	100	06/09	D
HYPSELA									
reniformis	O	vert	rose	Frais	C	15	3	07/09	D
HYSSOPUS									
officinalis	S	vert	bleu	Drainé	S-P	5	60	07/09	A B
officinalis albus	S	vert	blanche	Drainé	S-P	5	60	07/09	A B
officinalis roseus	S	vert	rose	Drainé	S-P	5	60	07/09	A B
officinalis ssp aristatus	M	vert sombre	bleu	Drainé	S-P	5	40	07/09	A B
IBERIS									
sempervirens schneeflocke	S	vert	blanche	Tous	P	5	20	03/05	B
INULA									
magnifica	S	vert	jaune	Tous	C	4	180	08/09	C
IRIS									
germanica Bedtime Story	S	gris vert	bleu ciel	Tous	C	9	70	05/06	D
germanica Cherished	S	gris vert	rose pale	Tous	C	9	70	05/06	D
germanica English Cottage	S	gris vert	blanche	Tous	C	9	70	05/06	D

■ germanica rimfire	S	gris vert	blanc et rouge-brun	Tous	C	5	90	05/06	D
■ germanica pinnacle	S	gris vert	blanc et jaune	Tous	C	5	90	05/06	D
germanica Robusto	S	gris vert	jaune	Tous	C	9	70	05/06	D
germanica Simarron Strip	S	gris vert	marron et pêche	Tous	C	9	70	05/06	D
germanica Springtime Madonna	S	gris vert	bleu ciel	Tous	C	9	70	05/06	D
germanica Tulip Festival	S	gris vert	jaune et blanc	Tous	C	9	70	05/06	D
germatica Night Owl	S	gris vert	bleu nuit	Tous	C	9	70	05/06	D
ISOTOMA									
fluviatilis white	S	vert	blanche	Tous à frais	C	5	5	07/09	B
JOVIBARBA									
sobolifera green globe	S	vert	rose	Tous	P	12	25	07/08	B
KALIMERIS									
incisa	S	vert	violette	Tous	C	5	60	06/09	B
incisa madiva	S	vert	blanche	Tous	C	5	60	06/09	B
incisa nana blue	S	vert	bleu	Tous	C	5	40	06/09	B
yomena shogun	S	blanc et vert	bleu	Tous	C	6	50	06/09	B
KNAUTIA									
arvensis	S	vert	violet	Tous	C	5	80	05/09	B
macedonica melton pastel	S	vert	rose	Tous	C	5	60	07/09	B
macedonica red knight	S	vert	rouge	Tous	C	5	50	07/09	B
KNIPHOFIA									
caulescens	S	gris vert	orange et rouge	Tous	S-P	6	100	06/07	B
citrina	S	vert	jaune	Tous	S-P	6	60	07/09	F
creamsicle	S	vert	pêche et rouge	Tous	C	6	60	06/09	E
■ Green Jade	S	vert	vert	Frais	S-P	5	100	07/10	E
hirsuta fire dance	S	gris vert	orange et jaune	Tous	S-P	8	50	06/09	D
ice queen	S	vert	verte	Tous	C	5	100	06/08	F
papaya popsicle	S	vert	orange (papaye)	Tous	C	5	50	06/07	F
redhot popsicle	S	vert	rouge	Tous	C	6	60	06/07	F
rooperi	S	gris vert	orange et jaune	Tous	S-P	5	150	08/10	E
■ uvaria grandiflora mixture	S	vert	orange et jaune	Tous	S-P	5	80	08/10	B
uvaria nobilis	S	vert	rouge et orange	Tous	C	5	100	06/09	D
LAMIUM									
maculatum beacon silver	O	vert et argenté	violette	Tous surtout frais	C	5	20	04/06	B
LATHYRUS									
latifolius red pearl	S	vert	rose	Tous	C	1	200	06/09	B

LAVANDULA									
angustifolia	M	gris vert	bleu	Tous surtout drainé	P	6	50	06/08	B
angustifolia elegance snow	S	gris vert	blanche	Drainé	P	5	40	06/08	B
angustifolia hidcote superior	M	gris vert	violet	Drainé	P	6	50	06/08	B
angustifolia munstead stain	M	gris vert	violette	Drainé	P	6	50	06/08	B
angustifolia rosea	M	gris vert	rose	Drainé	P	6	50	06/08	B
■ officinalis	M	gris vert	violet	Sec	P	6	90	06/08	A B
stoechas castilliano violet	S	gris vert	violet	Drainé	P	5	40	06/07	B
■ stoechas	M	gris vert	violet	Sec	P	4	50	04/06	B
LAVATERA									
barnsley	S	vert	rose	Tous drainé	C	4	150	06/07	C
bredon spring	S	vert	rose	Drainé	C	4	150	06/09	D
LEONOTIS									
leonus	M	vert	orange vif	Drainé	C	5	150	07/10	C
leonus var. alba	M	vert	blanche	Drainé	C	5	70	07/10	E
LEONTOPODIUM									
alpinum (edelweiss)	S	gris	gris argenté	Tous surtout drainant	C	9	15	05/07	E
LEUCANTHEMUM									
superbum brightside	S	vert	blanche	Tous	C	7	80	05/09	B
superbum snowdrift	S	vert	blanche	Tous	C	7	80	05/09	B
vulgare	S	vert	blanche	Tous	C	7	50	05/07	B
LEVISTICUM									
officinalis	S	vert	brun	Tous	C	5	120	06/07	A B
LIATRIS									
spicata floristan violet	S	vert sombre	violet	Tous	C	7	150	06/07	B
spicata floristan white	S	vert sombre	blanche	Tous	C	7	150	06/07	B
LIMONIUM									
vulgare	S	gris vert	violette	Tous drainé	C	8	60	06/08	B
LINAIRE									
purpurea canon went	S	gris vert	violet	Drainé	C	5	100	07/10	C
LINUM									
perenne nanum blue sapphire	S	vert	bleu	Drainé	C	9	40	05/06	D
LOBELIA									
cardinalis	S	vert	rouge écarlate	Tous	C	7	100	08/10	B
LUPINUS									
chandelier	S	vert	jaune	Tous	C	4	90	06/07	B
edelknaben	S	vert	rouge	Tous	C	4	90	06/07	B
le gouverneur	S	vert	bleu	Tous	C	4	90	06/07	B
russell fraulein	S	vert	blanche	Tous	C	4	90	06/07	B
LYCHNIS									
chalconica red cross	S	vert	rouge	Tous	C	6	90	06/08	B
flos-coculi white robin	S	vert	blanche	Tous à frais	C	6	50	05/07	B

LYSIMACHIA									
candella	S	vert	blanche	Frais à humide	C	6	60	07/09	C
ciliata fire craker	S	bronze	jaune doré	Tous	C	6	60	07/08	B
nummularia aurea	O	jaune	jaune	Frais à humide	C	6	5	05/07	A
punctata	S	vert	jaune	Frais à humide	C	7	70	06/07	B
punctata alexander	S	vert et blanc	jaune	Tous surtout frais	C	5	70	06/07	C
LYTHRUM									
salicaria	S	vert	violette	Tous à frais	C	5	120	07/09	B
virgatum, Dropmore purple	S	vert	violet	Tous drainant	C	6	70	06/09	B
MACLAEYA									
microcarpa	O	gris	orangé	Frais et riche	C	3	150	07/09	F
MALVA									
mochata rosea	S	vert	rose	Tous	C	5	80	06/09	B
MARRUBIUM									
■ supinum	M	gris	violet	Drainé	P	5	30	06/08	C
MATRICARIA									
tchihatchewii	S	vert sombre	jaune	Tous	P	5	10	05/07	C-S A
MAZUS									
reptans	S	vert	bleu	Tous à frais	C	5	5	04/06	B
MELISSA									
officinalis gold leaf	S	jaune	blanche	Tous	C	5	60	07/09	A B
officinalis lemon balm	S	doré	blanche	Tous	C	5	60	06/09	A B
MENTHA									
piperita	S	vert	verte	Tous à frais	C	5	60	07/09	B
spicata	S	vert	insignifiant	Tous à frais	C	5	50		A B
spicata maroccan	S	vert	insignifiant	Tous à frais	C	5	50		A B
MONARDA									
beauty of cobham	S	vert	rose	Tous à riche	C	5	70	06/09	A B
fistulosa	S	vert	rose	Tous à riche	C	5	80	07/09	A B
gardenview scarlet	S	vert	rouge	Tous à riche	C	5	80	07/09	A B
NEPETA									
cataria	S	gris vert	violette	Tous	C	5	60	06/07	B
faassenii blue wonder	S	gris vert	violette	Tous	C	5	25	06/09	B
faassenii dropmore	S	gris vert	violette	Tous	C	5	35	06/09	B
faassenii gletschereis	S	gris	violette	Drainé	C	5	50	05/09	C
faassenii junior walker	S	gris vert	violette	Tous	C	5	40	06/09	B
faassenii six hills giant	S	gris vert	violette	Tous	C	5	70	06/09	B
■ faassenii Walker's low	S	gris vert	violette	Tous	C	4	60	06/10	B
manchuriensis manchu blue	S	vert	bleu	Tous à frais	C	5	70	05/07	B
racemosa select	S	gris vert	violette	Tous	C	5	40	06/09	B
subsessilis blue dreams	S	vert	bleu	Frais	C	5	60	06/09	B
NIEREMBERGIA									
repens	S	vert	blanche	Tous	P	7	5	06/08	C

NIPPONANTHEMUM									
nipponicum	S	vert brillant	blanche	Tous	C	5	70	09/10	C
OENOTHERA									
african sun	S	vert sombre	jaune doré	Tous	C	5	30	06/07	D
macrocarpa	S	vert	jaune doré	Tous drainé	C	6	25	07/09	C-S B
speciosa siskiyou pink	S	vert	rose	Tous	C	5	35	06/07	B
speciosa twilight	S	vert et brun	rose	Tous	C	5	40	06/07	D
OPHIOPOGON									
black dragon	O	noir	blanche	Tous	P	12	15	06/08	F
japonicus	O	vert	verte	Tous	P	12	25	06/08	E
ORIGANUM									
vulgare	S	vert	violette	Tous	C	5	40	07/09	A
vulgare album	S	vert	blanche	Tous	C	8	40	07/09	A B
vulgare thumble variety	S	jaune	violette	Tous	C	5	40	07/09	B
PAEONIA (pot de 2 litres)									
■ Coral Charm	S	vert	corail	Frais	C	3	80	05	H
■ Edulis Superba	S	vert	rose, reflets argentés	Frais	C	3	90	05	H
Festiva Maxima	S	vert	blanc pur	Tous	C	3	120	06/07	H
■ Général MacMahon	S	vert	pourpre	Frais	C	3	80	05/06	H
Karl Rosenfield	S	vert	rouge	Tous	C	3	1,1	06/07	H
Sarah Bernhardt	S	vert	rose	Tous	C	3	1,1	06/07	H
PAPAVER									
orientale beauty of livermere	S	vert	rouge	Tous	C	9	100	04/06	B
orientale prinzeßin victoria	S	vert	rose	Tous	C	9	100	04/06	B
orientale royal wedding	S	gris vert	blanche	Drainé	C	9	80	04/06	B
PENSTEMON									
■ Alice Hindley	S	vert	violet	Tous	P	5	100	06/08	B
apple blossom	S	vert	rose pale	Tous à riche	C	5	60	06/07	B
barbatus coccineus	S	vert	rouge	Tous à riche	C	5	100	06/09	B
catherine de la mare	S	gris vert	bleu	Tous drainé	C	5	60	06/08	B
dark towers	S	cé	rose pale	Tous à riche	C	5	90	05/08	C
husker red strain	S	cé	blanche	Tous à riche	C	5	90	05/08	B
garnet	S	vert	rouge	Tous à riche	C	5	70	06/07	B
hirsutus var pygmaeus	S	vert	violette	Tous à riche	C	5	20	06/08	B
le phare	S	vert	rouge	Tous drainé	C	5	70	06/09	B
purple passion	S	vert	pourpre	Tous à riche	C	5	50	06/07	B
sour grapes	S	vert	violet fonce	Tous à riche	C	5	80	06/07	B
white bedder	S	vert	blanche	Riche	C	6	70	06/07	B
PEROVSKIA									
atrip. Blue spire	M	gris	violet et gris	Drainé	C	5	120	07/09	B
atrip. Lacey blue	M	gris	violet et gris	Drainé	C	5	50	08/10	D
atrip. Little spire	M	gris	violet	Drainé	C	5	60	06/07	D

PERSICARIA									
amplexicaule blackfield	O	vert sombre	pourpre foncé	Tous à frais	C	4	90	07/10	D
amplexicaule golden arrow	O	jaune	pourpre	Tous à frais	C	5	80	07/09	F
amplexicaule inverleith	O	vert sombre	rose foncé	Tous à frais	C	4	50	07/10	D
amplexicaule orange field	O	vert sombre	rose orangé	Tous à frais	C	4	100	07/10	D
amplexicaule pink elephant	O	vert	rose	Tous à frais	C	4	100	07/10	D
amplexicaule seven oaks villa	O	vert sombre	rose	Tous à frais	C	4	100	07/10	D
amplexicaule taurus	O	vert	rose foncé	Tous à frais	C	4	70	07/10	D
amplexicaule white eastfield	O	vert	blanche	Tous à frais	C	4	90	06/07	E
bistorta superba	S	vert sombre	rose pale	Tous à frais	C	6	40	06/07	D
PETRORHAGIA									
petrorhagia saxifraga	S	vert	rose	Tous	C	5	25	05/09	B
PEUCEDANUM									
verticillare	S	vert	jaune	Frais	C	5	2,5	07/08	D
PHLOMIS									
fruticosa	M	gris vert	jaune	Tous	S-P	3	80	05/06	B
russeliana	T	gris vert	jaune	Tous	P	5	80	05/06	B
samia	M	gris vert	rose	Tous	S-P	5	100	06/07	C
tuberosa	S	vert	rose	Drainé	C	7	80	06/07	D
PHLOX									
blue paradise	S	vert	bleu	Tous	C	6	80	06/08	B
divaricata white perfume	S	vert	blanche	Tous	C	5	30	06/07	B
maculata natascha	S	vert	rose et blanc	Riche	C	7	80	06/09	B
paniculata fujiyama	S	vert	blanche	Tous	C	6	80	06/08	B
paniculata orange perfection	S	vert	orange	Tous à riche	C	6	70	07/08	B
stolonifera blue ridge	S	vert	bleu	Tous	C	5	25	04/06	B
subulata emerald cushion blue	S	vert	bleu	Tous	S-P	5	10	04/06	B
■ subulata G.F. Wilson	S	vert	bleu	Tous	C	6	100	04/05	C-S B
subulata oakington blue eyes	S	vert	bleu	Riche	P	6	10	05/06	B
subulata scarlet flame	S	vert	rouge	Riche	P	6	10	04/06	B
subulata white delight	S	vert	blanche	Riche	P	6	10	05/06	B
PHUOPSIS									
stylosa	S	vert claire	rose pale	Tous	C	4	25	05/09	B
PHYLA									
nodiflora	S	vert	rose blanc	Tous	P	5	10	07/09	A
PHYSALIS									
alkekengi var. franchetii gigante	T	vert	orange	Frais	C	5	80	06/11	C
PHYSOSTEGIA									
■ virginiana alba	T	vert	blanche	Frais	C	5	60	07/09	B
virginiana van wassenhove	S	vert	rose vif	Tous	C	5	80	07/09	B
PLATYCODON									
grandiflorus mariesii	S	vert	bleu	Tous	C	9	60	07/09	B



POTENTILLA										
atrosanguinea argyrophylla golden starlit	S	gris	orange	Tous	C	5	50	06/09		B
atrosanguinea argyrophylla scarlet starlit	S	gris	pourpre	Tous	C	5	50	06/09		B
nepalensis ron mc beath	S	vert	rose	Tous	C	5	50	06/09		B
neumanianna	S	vert	jaune	Tous	P	5	10	04/05		A
PRIMULA										
bulleyana	O	vert	orange	Tous frais	C	7	50	05/07		B
juliae wanda	O	vert	rose	Frais	C	9	15	02/05		C
pulverulenta	O	vert	pourpre	Tous	C	7	80	06/08		C
strong beer	O	vert	bleu violet	Frais	C	9	20	02/05		C
prunella grandiflora rubra	S	vert sombre	rose rouge	Tous	P	5	10	06/09		B
PULSATILLE										
vulgaris alba	S	gris vert	blanche	Drainé	C	12	20	03/04		B
vulgaris rote glocke	S	vert	rouge	Tous	C	9	20	03/04		B
PULMONARIA										
■ longifolia EB Anderson	O	moucheté vert et blanc	bleu	Frais	S-P	5	25	04/06		D
PYCNANTHEMUM										
muticum	S	gris vert	blanche	Tous	C	5	80	06/07		B
REHMANNIA										
elata	O	vert	rose	Tous frais	C	7	100	05/06		C
RHEUM										
rhabarbarum	O	vert	blanche	riche et frais	C	3	80	06/07		B
ROSMANIRUS										
prostratus	M	vert	bleu	Tous	P	1	30	05/06		B
■ officinalis	M	vert	violet clair	Tous	P	1	150	03/05	A	B
officinalis majorca pink	M	vert	rose	Drainé	P	1	100	03/04		D
RUDBECKIA										
fulgida sullivanti goldstrum	S	vert	jaune	Tous	C	5	70	07/09		B
fulgida var deami	S	vert	jaune	Tous	C	5	90	07/09		B
fulgida var fulgida	S	vert	jaune	Tous	C	5	70	07/09		B
henry eilers	S	vert	jaune	Tous	C	4	1,4	07/10		C
lacionata	S	vert	jaune	Tous	C	4	200	06/07		B
little goldstar	S	vert	jaune	Tous	C	6	40	07/09		C
triloba prairie glow	S	vert	jaune et brun	Tous	C	4	100	08/09		C
RUTA										
graveolens	M	gris vert	jaune	Drainé	P	6	70	06/08		B
SAGINE										
subulata	O	vert	blanche	Frais	P	6	5	05/07		B
SALVIA										
amistad	M	vert jaunâtre	bleu sombre	Drainé	C	4	80	07/10		C
dyson's gem	M	vert	violet	Drainé	S-P	5	70	06/11		B

farinacea victoria blue	S	vert	bleu violet	Riche	C	5	50	07/10	B
greggii amethyst lips	M	vert	violet et blanc	Drainé	P	4	100	06/09	B
guaranitica black and blue	M	vert	bleu sombre	draine	C	4	150	10/11	B
jeremy	M	vert	rose et blanc	Drainé	P	4	100	07/11	B
lavandulifolia	M	gris	violette	Drainé	P	4	50	07/08	C
microphylla blue monrovia	M	vert	bleu	Tous drainant	S-P	5	70	06/07	B
microphylla cerro potosi	M	vert	rose vif	Drainant	C	5	100	06/07	B
microphylla delice feline	M	vert	bleu azur	Drainé	P	4	70	06/07	B
microphylla delice rose lilac	M	vert	rose pale	Drainé	P	4	70	06/07	B
microphylla gletsjer (glacier)	M	vert	blanche	Drainé	C	5	70	05/10	B
microphylla grahamii	M	vert	rouge écarlate	Tous drainant	S-P	5	100	06/07	B
microphylla little kiss	M	vert	rouge et blanche	Drainé	P	5	50	06/07	B
microphylla maraschino	M	vert	rouge écarlate	Drainé	P	4	70	06/07	B
microphylla pink blush	M	vert	rose vif	Drainé	P	4	70	06/07	B
microphylla ribambelle	M	vert	saumon	Tous drainant	S-P	5	60	07/10	B
microphylla royal bumble	M	vert	rouge écarlate	Drainé	P	4	80	06/07	B
nachtvlinder	M	vert	violet sombre	Drainé	C	5	60	06/07	B
nemerosa merleau white	S	vert	blanche	Tous	C	7	50	06/09	B
nemerosa pink beauty	S	vert	rose	Tous	C	5	0,6	05/08	B
nemerosa violet queen	S	vert	violette	Tous	C	5	0,6	05/08	B
officinalis	M	gris	violette	Drainé	P	4	60	05/06	A B
officinalis albiflora	M	gris	blanche	Drainé	P	6	50	05/06	D
officinalis extrakta	M	gris	violette	Drainé	P	4	60	05/06	B
patens	M	gris vert	bleu azur	Tous drainant	C	6	60	07/10	B
phyllis fancy	M	vert	blanche	Drainé	C	1	200	08/11	D
pratensis	S	vert	violette	Tous	C	5	50	06/07	B
procurrens	S	vert	bleu clair	Tous	P	4	15	06/08	D
rutilans ananas	M	vert	rouge écarlate	Drainé	C	4	150	10/11	B
■ sclarea	S	vert	violet et blanc	Sec	S-P	3	100	07/09	B
uliginosa ballon azul	S	vert	bleu	Frais	C	5	80	08/11	C
verticilata purple rain	S	gris vert	violet	Drainé	C	5	60	06/09	D
SANGUISORBA									
little angel	S	blanc vert rouge	rouge	Tous	C	12	5	07/09	E
menziesii	S	vert	rouge	Tous	C	6	100	05/06	C C
officinalis Tanna	S	vert	rouge	Tous	C	6	70	06/07	C
tenuifolia alba	S	vert	blanche	Tous	C	6	150	06/07	C
SANTOLINA									
chamaecyparissus edward bowles	M	gris	jaune soufre	Tous drainant	S-P	4	50	06/07	C
chamaecyparissus tomentosa	M	gris	jaune	Drainé	P	4	40	07/08	B

etrusca	M	gris	jaune pale	Drainé	P	4	40	05/07	C
rosmarinifolia	M	gris vert	jaune	Drainé	P	4	40	07/08	A
SAPONAIRE									
ocymoides	S	vert	rose	Bien drainé	C	6	15	05/07	B
SATUREJA									
montana	S	vert	blanche	Tous à drainant	P	5	45	03/04	A B
spicigera	M	gris vert	blanche	Tous à drainant	P	5	30	06/07	C
SAXIFRAGA									
x arendsii purpurteppich	O	vert sombre	rouge	Frais	P	9	15	04/06	A
SCABIOSA									
caucasica perfecta	M	vert	bleu azur	Drainé	C	9	50	06/09	C
columbaria misty butterflies	S	vert	bleu	Drainant	C	9	50	06/09	C
columbaria nana pincushion pink	S	vert	rose	Tous	C	9	25	06/09	B
SCHIZOSTYLIS									
coccinea major	S	vert	rouge écarlate	Tous vers frais	C	7	80	09/11	C
coccinea mrs hegarty	S	vert	rose	Tous	P	6	60	09/12	D
SEDUM									
acre	S	vert	jaune	Drainé	P	7	5	05/07	A
alboroseum mediovariegatum	S	vert et jaune	rose	Tous	C	6	50	07/09	B
album coral carpet	S	vert	blanche	Tous	P	9	5	06/07	B
carl	S	gris	rose	Tous	C	6	50	07/10	B
cauticola lidakense	S	gris vert	rose	Tous	C	7	15	08/09	C
floriferum weihenstephaner gold	S	vert	jaune	Tous	P	5	20	06/09	C-S B
hispanicum minus	M	gris vert	blanche	Drainé	P	9	5	07/09	B
jose aubergine	S	violet	rose	Tous	C	6	60	08/10	V
kamtschaticum	S	vert	jaune	Tous	P	7	15	07/08	C-S B
matrona	S	bronze	rose	Tous	C	6	50	08/10	B
mr. goodbud	S	vert	pourpre	Tous	C	6	50	07/09	B
oreganum	S	vert	jaune	Tous	P	7	5	07/09	B
pachyclados	S	gris	blanche	Drainé	P	7	10	06/07	B
reflexum blue spruce	S	bleuté	jaune	Tous	P	6	20	06/08	B
reflexum lemon ball	S	jaune	jaune	Tous	P	5	10	06/07	B
robustum	S	gris	rose	Drainé	C	6	25	06/07	B
sieboldii	S	gris	rose	Tous	C	7	15	07/09	B
spathuifolium cape blanco	S	argenté	jaune	Drainé	S-P	9	15	05/07	C
spathuifolium purpureum	S	pourpre	jaune	Drainé	S-P	9	15	05/07	C
spec. Brillant	S	gris vert	rose	Tous	C	6	50	08/09	B
spec. Star dust	S	gris vert	blanche	Tous	C	6	50	08/09	B
spurium dragon's blood	S	pourpre	rose	Tous	P	6	15	07/09	B
spurium summer snow	S	vert	blanche	Tous	P	7	15	07/09	B
spurium tricolor	S	vert blanc rose	rose	Tous	P	7	15	07/09	B
thunderhead	S	marron	rose	Drainant	C	7	45	08/10	D

SEMPERVIVUM									
reinhard	S	vert et rouge	rose	Tous	P	7	10	07/09	B
silberkarneol	S	rouge et vert	rose	Tous	P	9	10	07/09	B
SESELI									
gummiferum	M	gris	blanche	Drainé	P	5	100	06/09	E
SILENE									
schafta shell pink	S	vert	rose	Drainant	C	6	15	07/09	B
SISYRINCHIUM									
striatum	S	gris	jaune pale	Tous	C	6	70	06/08	B
SOLIDAGO									
rugosa fireworks	S	vert	jaune orangé	Tous	C	5	100	08/09	B
strahlenkrone	S	vert	jaune	Tous	C	6	75	07/09	B
sweetey	S	vert	jaune	Tous	C	7	40	08/09	B
SPIRAEA									
golden princess	S	jaune	rose pale	Tous	C	4	70	05/07	B
STACHYS									
byzantina	S	gris	violette	Tous	P	6	60	07/09	C-S B
byzantina big ears	S	gris	violette	Tous	P	5	0,6	07/09	C-S C
byzantina silky fleece	S	gris	violette	Tous	P	7	25	07/09	C-S C
byzantina silver carpet	S	gris	zéro	Tous	P	6	20		C-S C
macrantha	S	vert	violette	Tous	C	6	50	06/07	B
monnieri hummelo	S	vert	violette	Tous	C	7	50	06/08	B
offinalis pink cotton candy	S	vert	rose	Tous	C	7	50	06/08	B
STROBILANTHES									
atropurpureus	S	vert	violet sombre	Tous	C	4	120	06/08	F
SYMPHITUM									
officinalis	S	vert	violette	Tous	C	5	120	05/09	B
TANACETUM									
coccineum robinson s red	S	vert	rose foncé	Tous	C	7	70	07/08	B
parthenium	S	vert	blanche	Tous	C	6	80	06/09	B
vulgare	S	vert sombre	jaune	Tous	C	5	80	07/09	B
TEUCRIUM									
■ chamaedrys (hort. Wall germander)	S	vert sombre	rose	Tous	S-P	5	20	06/08	B
chamaedrys album	M	vert	blanche	Drainant	P	7	30	07/09	B
chamaedrys lucidrys	M	vert	rose	Drainant	P	7	30	07/09	B
hyrcanicum	S	gris vert	violette	Tous	C	6	70	07/09	B
marum	M	gris	rose	Drainé	P	5	35	07/09	D
scorodonia	S	vert sombre	blanche	Tous	C	7	40	06/08	B
THALICTRUM									
del. Splendide	O	vert	violette	riche et frais	C	5	150	07/10	F
del. White splendide	O	vert	blanche	riche et frais	C	5	150	07/10	F
flavum ssp glaucum	O	gris vert	jaune	Tous	C	6	120	07/08	C

THYMUS										
ciliatus	M	gris	rose	Drainé	P	9	10	06/07	C-S	B
citriodorus bertram anderson	M	jaune	rose	Tous à drainant	P	7	15	07/08	C-S	B
officinalis	S	vert	rose	Tous à drainant	P	7	25	06/07	C	A
praecox creeping red	S	vert	rose vif	Tous	P	7	5	06/07	C-S	B
praecox minor	S	vert	rose	Tous	P	9	3	06/08	C-S	B
praecox red carpet	S	vert	rose vif	Tous	P	7	10	06/07	C-S	B
pulegioides	S	vert	rose	Tous	P	7	15	05/07		B
serpyllum albus	S	vert	blanche	Tous	S-P	7	10	06/08	C-S	B
serpyllum magic carpet	S	vert	rose	Tous	P	7	10	06/08	C-S	B
vulgaris french summer	S	vert	rose	Tous à drainant	S-P	7	30	06/08	C	B
TIARELLA										
pink skyrocket	O	vert	rose	Riche	C	7	25	06/07		F
TRADESCANTIA										
andersoniana blanca	S	vert sombre	blanche	Tous	C	7	50	05/09	C-S	C
andersoniana innocence	S	vert sombre	blanche	Tous	C	7	50	05/09	C-S	C
andersoniana osprey	S	vert sombre	bleu	Tous	C	7	50	05/09	C-S	C
lucky charm	S	jaune	bleu	Tous	C	7	50	05/09	C-S	D
TRICYRTIS										
hirta miyazaki	O	vert	blanche et violette	riche et frais	C	7	60	09/10		D
TULBAGHIA										
violacea	M	vert	violette	Tous	C	7	50	05/10		C
violacea alba	M	vert	blanche	Tous	C	7	50	05/10		E
VALERIANA										
officinalis	S	vert	rose	léger	C	9	120	06/08		B
VERBASCUM										
chaixii sixteen candles	M	gris vert	blanche	Drainant	C	7	80	07/09		B
VERBENA										
bonariensis	S	vert	rose pale	Tous	C	7	30	07/10		D
lippia citriodora	M	vert	blanche	Tous	C	2	80	07/10	I	B
officinalis	S	vert	rose	Tous	C	7	60	07/09	I	B
officinalis bampton	S	pourpre	rose	Tous	C	7	60	07/09	I	B
rigida	S	vert	violette	Tous	C	7	35	07/10		B
stricta	M	vert	violette	Drainant	C	7	60	07/08		B
tenuisecta	M	vert	violette	Drainant	C	7	60	06/09		B
VERONICA										
longifolia	S	vert	bleu	Frais	C	7	80	07/08		B
prostata	S	vert	bleu	Tous	C	6	5	05/06		B
spicata	S	vert	bleu	Frais	C	7	60	06/09		B
VERONICASTRUM										
virginicum	S	vert	violet très pale	Frais	C	7	150	07/09		D
virginicum album	S	vert	blanche	Frais	C	7	150	07/09		D

VINCA										
major	O	vert	violette	Tous	P	5	30	05/07	C-S	B
major alba	O	vert	blanche	Tous	P	5	30	05/07	C-S	B
major variegata	O	vert et blanc	violette bleu	Tous	P	5	30	05/07	C-S	B
minor	O	vert	violette	Tous	P	7	15	04/06	C-S	B
■ minor Atropurpurea	O	vert	violet rose	Tous	P	7	20	04/06	C-S	B
minor alba	O	vert	blanche	Tous	P	7	15	04/06	C-S	B
minor gertrude jekyll	O	vert	blanche	Tous	P	7	15	04/06	C-S	B
minor illumination	O	jaune et vert	violette	Tous	P	7	15	04/06	C-S	C
VIOLA										
hederacea	O	vert	blanche et violette	Tous à frais	C	6	10	05/08	C-S	B
labradorica	O	bronze	bleu	Tous	C	7	5	04/06		B
odorata de toulouse	O	vert	violette	Tous à frais	C	7	15	04/06		B
sonoria albiflora	O	vert sombre	blanche	Tous	C	7	10	03/08		B
sonoria rubra	O	vert	blanche	Tous	C	9	10	03/08		B
WALDSTEINIA										
ternata	O	vert sombre	jaune	Tous	P	7	10	03/08	C-S	B
ZAUSCHNERIA										
californica	M	gris vert	orange	Drainant	C	7	40	09/10		C



LES GRAMINÉES

	Zone d'exposition	Couleur feuillage	Couleur floraison	Type de sol	Persistance	Densité	Hauteur floraison	Période floraison	Utilisation	Tarifcation
ACORUS										
gramineus argenteostriatus	O	panaché vert blanc	insignifiant	Frais	P	5	30		C	C
gramineus hakuro nishiki	O	vert-lumineux	insignifiant	Frais	P	5	20		C	C
AMPELODES MOS										
mauritanicus	S	vert	épis blanc	Tous	P	1	300	05/10		F
ANDROPOGON										
gerardii	S	gris vert	vert orangé	Tous	C	6	150	07/09		B
ANEMANTHELE										
lessoniana (stipa arundinacea)	S	orangé	brun	Tous à frais et drainé	P	5	75	08/09		D
ASPENIUM										
trichomanes	O	vert		Tous	P	7	20			D
BOUTELOUA										
gracilis	S	vert	brun	Tous	C	6	40	07/08		B
BRIZA										
media	S	vert	brun	Tous	C	7	40	06/07		B
CALAMAGROSTIS										
acutiflora karl foerster	S	vert	brun	Tous	C	7	120	04/06		C
acutiflora overdam	S	panache vert et bans	brun	Tous	C	7	120	04/06		C
brachytricha	S	vert	blanc	Tous	C	6	100	08/11		B
CAREX										
albula frosted curis	O	vert pale	épis brun	Tous à frais	P	6	30	06/07		B
blue Zinger	O	bleuté	épis brun	Tous à frais	P	12	30	05/08		C
brunnera aureomarginata	O	vert et blanc	épis brun	Tous à frais	C	6	40	06/08		C

buchananii firefox	S	bronze	épis brun	Tous	P	7	60	05/07	B
comans bronze form	S	bronze	épis brun	Tous	P	6	40	04/07	B
elata aurea	O	jaune	insignifiant	Frais à humide	C	5	60	06/07	F
flagillifera bronze form	S	bronze	épis brun	Tous à frais	P	5	50	07/08	B
grayi	S	vert	verte	Tous	C	6	50	08/09	B
morowii gold band	O	jaune et vert	épis brun	Tous à frais	P	5	60	07/08	C-S C
morowii ice dance	O	vert et blanc	épis brun	Tous à frais	P	5	60	07/08	C-S C
morowii irish green	O	vert	brun	Tous	P	6	40	07/08	C-S C
morowii silver spectre	O	panache vert et blanc	brun	Tous	P	6	40	07/08	C-S C
muskengumensis	S	vert	épis brun	Tous	S-P	6	70	07/08	B
oshimensis everest	O	blanc et vert	épis brun	Tous à frais	P	9	40	05/08	C
oshimensis evergold	O	panache vert et jaune	brun	Tous	P	9	40	05/08	D
oshimensis evergreen	O	vert	épis brun	Tous à frais	P	9	40	05/07	C
oshimensis eversheen	O	jaune et vert	épis brun	Tous à frais	P	9	40	05/07	D
■ pendula	T	vert foncé	brun	Frais	P	3	120	06/07	B
remota	O	vert	verte	Tous	P	5	40	05/09	C-S D
tenuiculmis	S	marron	épis brun	Tous	P	7	40	05/08	D
testacea	S	orangé	épis brun	Tous à frais	P	6	40	05/08	C
testacea prairie fire	S	orange	brun	Tous	P	5	60	05/08	C

CHASMANTIMUM

latifolium	S	vert claire	épis vert clair	Tous	C	5	80	06/09	B
------------	----------	-------------	-----------------	------	----------	---	----	-------	----------

CORTADERIA

■ selloana Pumila	S	gris vert	blanc	tous	C	1	140	08/11	E
-------------------	----------	-----------	-------	------	----------	---	-----	-------	----------

DESCHAMPSIA

caespitosa bronzeshleier	S	vert sombre	blond	Tous	C	7	100	06/09	B
■ caespitosa	S	vert sombre	blond	Tous	P	7	60	06/10	B
caespitosa goldgehang	S	vert sombre	blond	Tous	C	7	80	06/09	B
caespitosa tautrager	S	vert sombre	blond	Tous	C	7	100	06/09	B
caespitosa schottland	S	vert sombre	blond	Tous	C	7	90	07/09	B
caespitosa waldschratt	S	vert sombre	blond	Tous	C	7	100	06/08	B

ERAGROSTIS

curvula totnes burgundy	S	vert et rouge	brun	Tous	C	4	80	06/09	D
eliottii	S	bleu	brun	Tous	C	6	70	06/07	B
trichodes	S	vert	épis brun	Tous	C	7	100	07/09	B

FESTUCA

amethystina waberla	S	vert et violet	brun	Tous	P	7	50	06/07	D
gautieri	S	vert sombre	épis brun	Tous bien drainé	P	12	15	06/07	B
gigantea	S	vert	verte	Tous	C	5	80	05/06	B
glauca blue select	S	bleu	brun	Tous	P	8	20	06/07	A
glauca elijah blue	S	bleu	brun	Tous	P	8	20	06/07	B
glauca elijah blue	S	bleu	brun	Tous	P	8	20	06/07	B
mairei	S	gris vert	brun	Tous	P	5	100	06/07	C

ovina	S	vert	brun	Tous	P	8	20	06/07	B
HAKONECHLOA									
macra	O	vert	épis brun	Tous frais	C	6	60	07/08	E
macra aureola	O	jaune et vert	épis brun	Tous frais	C	6	60	07/08	F
IMPERATA									
cylindrica red baron	S	rouge	insignifiant	Frais et léger	C	7	40		C
LUZULA									
juncus effusus	S	vert sombre	épis brun	Frais à humide	P	6	100	06/08	B
filiformis spiralis curly wurly	S	vert	épis brun	Frais à humide	P	9	50	06/08	C
LUZULA									
sylvatica select	O	vert	épis brun	Tous surtout frais	P	9	30	04/05	B
MELICA									
ciliata	S	gris vert	épis blanc	Tous	C	6	50	05/06	B
MISCANTHUS									
giganteus	S	vert	brun	Tous	C	2	300	07/09	F
sinensis	S	vert	épis brun	Tous	C	4	150	08/10	D
sinensis cabaret	S	panache blanc et vert	argente	Tous	C	2	150	09/11	F
■ sinensis early hybrids	S	vert	blanc	Tous	C	3	200	07/10	C
■ sinensis Gracillimus	S	vert	épis rouge cuivré	Tous	C	4	200	09/11	E
■ sinensis Graziella	S	vert	rosés	Tous	C	3	200	08/10	E
sinensis little miss	S	vert et violet	argente	Tous	C	5	80	07/10	E
sinensis malepartus	S	vert	épis brun	Tous	C	3	180	08/12	E
sinensis purple fall	S	vert et pourpre	épis brun	Tous	C	2	150	09/11	F
sinensis strictus	S	vert et blanc	épis brun	Tous	C	3	200	08/10	E
■ sinensis Yaku Jima	S	vert nervuré blanc	doré	Tous	C	3	100	08/10	E
MOLINIA									
arund. Karl foerster	S	vert	épis brun	Tous frais	C	6	200	07/09	C
arundinacea transparent	S	vert	épis brun	Tous surtout frais	C	5	180	07/09	C
caer. Moorhexe	S	vert	épis brun	Tous frais	C	9	50	07/10	C
MUHLENBERGIA									
capillaris	S	vert	épis rose	Tous	C	6	100	09/11	C
dumosa	S	vert	verte	Tous drainé	P	3	120	04/05	D
lindheimerii	S	gris vert	blanche	Tous	C	4	150	09/11	C
PANICUM									
virgatum blue giant	S	bleuté	épis brun	Tous	C	3	150	08/10	B
virgatum dallas blue	S	bleuté	bleute	Tous	C	4	1,4	08/11	B
virgatum emerald chief	S	vert	brun	Tous	C	3	120	07/09	B
virgatum shenandoah	S	pourpre	brun	Tous	C	5	120	08/10	B
PENNISETUM									
■ alopecuroides	S	vert	brun	Tous	C	5	100	08/10	A
alopecuroides hameln	S	vert	épis brun	Tous	C	6	50	07/10	B
alopecuroides hameln gold	S	doré	brun	Tous	C	5	50	08/09	C

alopecuroides japonicum	S	vert	épis brun	Tous	C	6	120	08/09	B
alopecuroides magic	S	vert	épis brun et blanc	Tous	C	4	80	07/09	B
alopecuroides moudry	S	vert	épis sombre	Tous	C	4	80	08/10	B
alopecuroides national arbo-retum	S	vert	épis sombre	Tous	C	5	60	07/09	B
alopecuroides paul giant	S	vert	épis brun	Tous	C	2	130	07/09	D
alopecuroides red head	S	vert	épis brun	Tous	C	5	80	07/09	C
incomptum	S	vert	épis brun	Tous	C	5	120	08/11	B
macrourum	S	vert	brun	Tous	C	5	150	07/12	B
orientale	S	vert	rose	Tous	C	4	50	06/09	B
orientale fairy tails	S	vert	blanche	Tous	C	5	100	07/09	C
setaceum rubrum	M	bronze	bronze	Tous	C	4	100	07/10	F
thunbergii	S	vert	pourpre	Tous	C	5	90	05/08	C
villosum	S	vert claire	blanche	Tous	C	4	50	07/09	B
PHALARIS									
arundinacea arctic sun	S	jaune	brun	Tous	C	5	70	05/07	C
arundinacea feesey	S	vert blanc	brun	Tous	C	5	100	06/07	B
arundinacea strawberry and cream	S	vert blanc rose	brun	Tous	C	5	80	06/07	C
SACCHARUM									
(erianthus) ravennae	S	vert	épis brun	Tous	C	2	200	09/10	D
SCHIZACHYRIUM									
scoparium blue heaven	S	bleu violet	épis bleuté	Tous	P	9	90	08/10	E
scoparium explosion	S	gris vert	gris vert	Tous	P	9	90	08/10	D
SESLERIA									
autumnalis	S	jaune pale	brun	Tous	C	7	50	06/07	C
caerulea	S	bleuté	épis brun	Tous	P	9	15	06/07	B
heufferiana	S	vert	épis brun	Tous	P	6	50	04/06	B
SORGHASTRUM									
nutans indian steel	S	vert gris	brun orangé	Tous	C	6	150	07/10	B
SPOROBOLUS									
heterolepsis winconsin strain	S	vert	épis brun	Tous	C	5	60	06/10	C
wrightii	S	vert	brun	Tous	C	3	180	07/10	C
STIPA									
capillata	S	gris	épis blanc	Drainé	C	12	90	07/08	D
■ gigantea	S	vert	jaune	Tous	C	1	200	07/09	D
ichu	S	gris vert	blonde	Tous drainant	P	9	100	08/10	D
tenuissima	S	vert	blonde	Tous drainant	P	7	60	07/10	A
ZOYSIA									
tenuifolia	S	vert	brun	Tous à drainant	P	9	10	07/09	C-S B



LES FOUGÈRES

	Zone d'exposition	Couleur feuillage	Type de sol	Persistance	Densité	Hauteur floraison	Tarifcation
ADIANTUM							
ped. Imbricatum	O	vert	Tous à frais	C	7	40	C
ASPLENIUM							
scolopendrium	O	vert	Tous surtout frais	P	9	25	C
trichomanes	O	vert	Tous	P	7	20	D
ATHYRIUM							
filix - femina Lady in red	O	vert	Tous	C	6	80	C
athyrium filix - f frizelliae	O	vert	Tous à frais	C	5	60	C
athyrium niponicum Pictum	O	vert bleu	Tous	C	5	40	C
athyrium otophorum Okanum	O	vert claire	Tous	C	5	70	C
BLECHNUM							
spicant	O	vert	Tous à frais	C	7	50	C
CHEILANTHES							
lanosa	O	gris vert	Drainé	P	6	30	D
CYRTOMIUM							
falcatum	O	vert sombre	Tous	C	5	50	C
DRYOPTERIS							
atrata	O	vert	Tous	P	5	70	C
buschiana	O	vert	Tous surtout frais	P	5	80	C
erythrosora	O	orange	Tous	P	5	70	C
felix mas	O	vert	Tous	P	5	70	C
sieboldii	O	vert sombre	Tous	P	5	60	D
MATTEUCCIA							
struthiopteris	O	vert	Tous à frais	C	6	80	C

ONOCLEA

sensibilis	O	vert	Tous frais	C	5	60	C
------------	---	------	------------	---	---	----	---

POLYSTICHUM

acrostichoïdes	O	vert	Tous à frais	S-P	5	60	C
----------------	---	------	--------------	-----	---	----	---

setiferum	O	vert	Tous à frais	S-P	5	60	C
-----------	---	------	--------------	-----	---	----	---



LES AROMATIQUES

	Zone d'exposition	Couleur feuillage	Couleur floraison	Type de sol	Persistance	Densité	Hauteur floraison	Période floraison	Utilisation	Tarifcation
CALAMINTA										
blue cloud strain	S	vert	bleu	Tous	C	6	40	06/09	A	B
HYSSOPUS										
officinalis	S	vert	bleu	Drainé	S-P	5	60	07/09	A	B
officinalis albus	S	vert	blanche	Drainé	S-P	5	60	07/09	A	B
officinalis roseus	S	vert	rose	Drainé	S-P	5	60	07/09	A	B
officinalis ssp aristatus	M	vert sombre	bleu	Drainé	S-P	5	40	07/09	A	B
LEVISTICUM										
officinalis	S	vert	brun	Tous	C	5	120	06/07	A	B
MELISSA										
officinalis gold leaf	S	jaune	blanche	Tous	C	5	60	07/09	A	B
officinalis lemon balm	S	doré	blanche	Tous	C	5	60	06/09	A	B
MENTHA										
requienii	O	vert	insignifiant	Frais à humide	C	12	5		A	B
spicata	S	vert	insignifiant	Tous à frais	C	5	50		A	B
spicata maroccan	S	vert	insignifiant	Tous à frais	C	5	50		A	B
MONARDA										
beauty of cobham	S	vert	rose	Tous à riche	C	5	70	06/09	A	B
fistulosa	S	vert	rose	Tous à riche	C	5	80	07/09	A	B
gardenview scarlet	S	vert	rouge	Tous à riche	C	5	80	07/09	A	B
ORIGANUM										
vulgare album	S	vert	blanche	Tous	C	8	40	07/09	A	B
SALVIA										
officinalis	M	gris	violette	Drainé	P	4	60	05/06	A	B
SATUREJA										
montana	S	vert	blanche	Tous à drainant	P	5	45	03/04	A	B

Conditions générales de vente

Les indications portées à notre catalogue ou autres prospectus ne sont pas des offres de contracter. Elles ont une valeur purement indicative et les commandes passées en référence de ces documents ne seront exécutées qu'en cas d'acceptation des dites commandes par nous et de disponibilité des sujets commandés. Le tarif courant annule ceux parus précédemment. Les prix mentionnés s'entendent Hors Taxes et sont valables jusqu'à la date indiquée sur le tarif.

COMMANDES

CONDITIONS DE COMMANDE

Le fait de passer commande implique l'adhésion entière de l'acheteur aux conditions de vente et aux prix figurant sur le tarif de la période en cours. Les commandes doivent indiquer de façon claire et précise le nom, prénom, adresse de l'acheteur, ainsi que le lieu de livraison. Toute commande non écrite doit être confirmée par écrit dans les huit jours. Les prix de la saison sont établis en fonction de l'évolution économique. Ils peuvent subir des modifications si des fluctuations nouvelles interviennent au cours de la saison de vente. Les prix facturés seront ceux en vigueur le jour de la livraison. Les prix seront établis pour les végétaux de notre production et nous nous réservons, en cas d'approvisionnement spécifique, de traiter sur d'autres bases après accord.

ACCEPTATION OU CONFIRMATION DE COMMANDE

Les articles mentionnés dans ce catalogue n'impliquent pas d'une façon absolue leur disponibilité. Le fait d'accepter ou de confirmer une commande implique pour nous obligation de fournir que sous réserve de circonstances indépendantes de notre volonté ou cas de force majeure, tels que :

- mauvaise récolte • intempéries (gelées, grèves, sécheresse, etc.)
- impossibilité d'un transport normal.

Les articles manquants sont signalés dans la mesure de possible. De même si l'acheteur n'a pas réglé à l'automne les factures de la saison précédente, le vendeur est libéré de l'obligation de fournir une commande précédemment acceptée. A moins d'ordre contraire exprimé par écrit en passant commande, les articles manquants dans l'espèce ou variété demandée seront remplacés par ceux de l'espèce, de la variété et du prix qui s'en rapprochent le plus. Les réservations de plantes, pour une livraison différée dans le temps, ne sont pas possibles, sauf accord de notre part.

LIVRAISONS

CONDITIONS DE LIVRAISON

Pour toute commande : voir carte des Franco. Sauf variations significatives des charges de l'entreprise de transport, tel notamment le prix des carburants. En dessous de ces montants, les frais de port seront facturés au prix coûtant. Selon l'usage de la loi, les produits horticoles sont considérés comme agréés dans nos magasins d'emballage et, même en cas d'envoi "franco", ils voyagent aux risques et périls du destinataire. Il s'ensuit que le destinataire est seul qualifié pour faire une réclamation auprès des transporteurs responsables si les délais d'acheminement sont dépassés ou les colis détériorés.

DATE DE LIVRAISON

Les expéditions ont lieu en fonction de la date d'arrivée des commandes et des conditions météorologiques. Les précisions données quant aux délais de livraison ne sont qu'indicatives, et aucun refus d'envoi n'est admis pour avance ou retard dans la livraison.

RÉCLAMATIONS

Au cas où l'acheteur aurait à se plaindre d'un lot de marchandises, il ne peut en refuser la réception sans nous en avoir référé et il devra retourner la totalité des produits livrés dans les plus brefs délais, même lorsque le refus ne porte que sur une partie seulement de la marchandise. Les frais de transport aller comme retour restent à sa charge. Tout refus de prendre livraison doit nous être notifié par lettre recommandée avec accusé de réception envoyée dans les trois jours suivant la livraison, compte non tenu des dimanches et jours légalement fériés. Un refus non motivé dans les délais ci-dessus précisés ne pourra recevoir aucun effet, quelles qu'en soient les causes. Le fait de conserver la marchandise sans réclamation dans les formes et délais ci-dessus, vaut acceptation de la part de l'acheteur.

GARANTIE DE REPRISE

La reprise des végétaux fournis dépendant des soins donnés à l'arrivée, de la préparation du sol, des circonstances, de l'exécution de la plantation, ainsi que de nombreux autres facteurs qui échappent à notre contrôle, nous ne pouvons pas assurer la garantie. Aucune réclamation fondée sur la garantie des vices cachés ne sera reçue, si elle n'établit pas notre propre responsabilité. Notre responsabilité ne peut être engagée en cas d'échec de culture. La responsabilité du vendeur ne peut être engagée lorsque l'acheteur exige la préparation et la livraison de végétaux hors conditions physiologiques et techniques normales d'expédition.

GARANTIE D'AUTHENTICITÉ

Aucune contestation concernant l'authenticité des variétés ne pourra être faite passé un délai d'une année suivant le jour de la livraison. La garantie de l'authenticité des variétés est dans ce cas limitée, à notre choix, au remplacement de l'article ou au remboursement du prix qui avait été facturé, lors de la commande, à l'exclusion de tous dommages et intérêts ou autres indemnités.

CONDITIONS DE PAIEMENT

MODALITÉS DE PAIEMENT

- a) Les factures sont payables net et sans escompte à 30 jours, par chèque ou virement. Sauf dispositions particulières.
- b) L'acceptation de traites peut être demandée à l'acheteur dès réception de la facture. Elle n'a pas pour effet de déroger aux présentes modalités de paiement. Le refus d'acceptation après livraison entraînera pour l'acheteur l'application du paiement comptant du prix, frais et agios...
- c) En outre, en cas de tirage de traites tous les frais et agios qui en seront la conséquence, seront à la charge de l'acheteur tiré.
- d) En cas de non paiement de nos factures aux dates fixées, les sommes dues seront majorées de plein droit et sans mise en demeure d'intérêts de retard au taux de 12% et d'une indemnité minimum de recouvrement de 40€ sans que cette clause nuise à l'exigibilité de la dette.
- e) La vente effectuée à un acheteur, avec lequel nous n'avons eu auparavant, aucune relation commerciale, est toujours payable d'avance à hauteur de 100 % du montant total de la commande. La livraison ne pouvant avoir lieu qu'après réception de ce règlement.
- f) Clause pénale : un retard prolongé de paiement ne peut être admis, il entraîne de plein droit, après mise en demeure, une indemnité à la charge de l'acheteur fixé à 20% du montant de la facture impayée dont le recouvrement sera assuré par un service de contentieux ou par voie judiciaire.

COMPÉTENCE

En cas de litige, seuls les tribunaux correspondant à notre siège seront compétents, même en cas d'appel en garantie ou pluralité de défendeurs.

RECOURS CONTRE LES TRANSPORTEURS

ARRIVAGE PAR TEMPS DE GELÉE

En cas d'arrivage par forte gelée, placer les colis sans les déballer dans un local tempéré non chauffé où le dégel se fera lentement et sans dommage. La gelée étant un cas de force majeure, le transporteur n'est responsable des dégâts qu'elle cause que si les délais légaux de transport sont dépassés.

RETARDS DANS L'ACHEMINEMENT DES MARCHANDISES

Les marchandises voyagent dans tous les cas, aux risques et périls de l'acheteur ; celui-ci est seul juge et responsable des réclamations à faire à l'arrivée. Lorsque les délais de transport sont dépassés, le destinataire dispose d'un délai de trois jours, non compris les jours fériés pour notifier suivant le cas, soit au transporteur routier, maritime ou aérien, par acte extrajudiciaire ou par lettre recommandée, sa protestation motivée.

RÉSERVE DE PROPRIÉTÉ

Le vendeur se réserve la propriété des marchandises livrées jusqu'au complet paiement du prix. A cet égard, ne constitue pas un paiement au sens de la présente disposition, la remise de traites ou de tout titre créant une obligation de payer. Nonobstant la réserve de propriété, l'acheteur supporte la charge des risques en cas de perte ou de destruction survenue entre la livraison de la marchandise et le complet paiement du prix.





saison 2023 - 2024 professionnels

Horaires d'ouverture de la pépinière
Du lundi au samedi
de 9H00 à 12h30 - 14H00 à 18H00

Horaires d'ouverture de nos bureaux
Du lundi au vendredi
de 8H00 à 13h00 - 14H00 à 17H00

Pépinières Engandou Taurignan

Tél : 06 45 58 10 86

info@lejardindetaurignan.com

1377 Route de GRENADE

31530 MONTAIGUT-SUR-SAVE